

CASA RELIGIOSA ISTITUTO DI CULTURA E LINGUE PER L'EDUCAZIONE E ISTRUZIONE
SCUOLE SUORE MARCELLINE
Decreto D.P.R.15/6/1977 nr.544 – D.P.R. 29/8/1986 nr. 727
Via Gaetano Pini, 2
20122 MILANO (MI)
Partita I.V.A. e Codice Fiscale 03918090154

ORGANIGRAMMA DELL'ENTE

CASA RELIGIOSA ISTITUTO DI
CULTURA E DI LINGUE MARCELLINE

SEDE CENTRALE

SINGOLE SCUOLE

a.s. 2020/2021 – a.s. 2021/2022

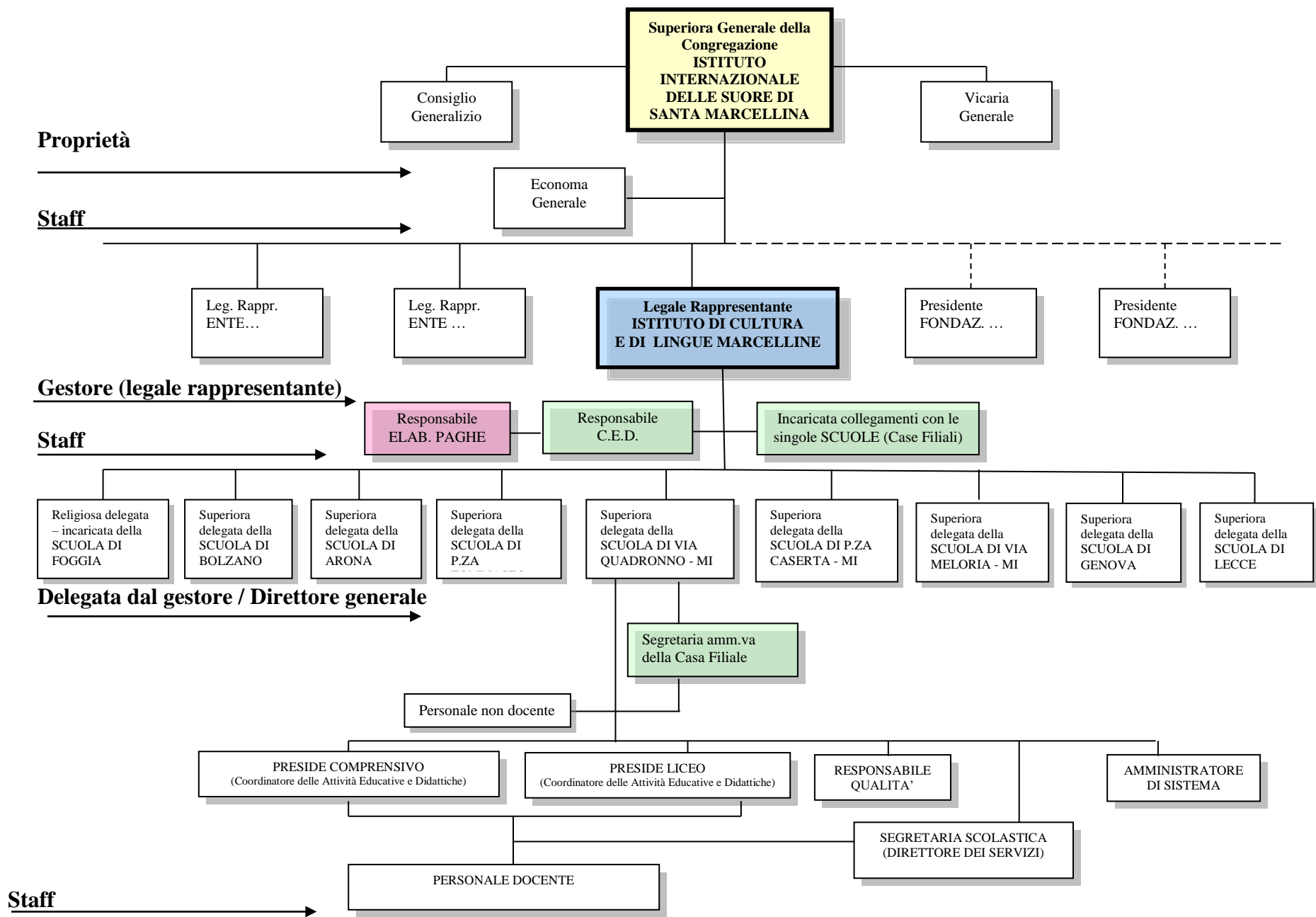

ORGANIGRAMMA DELL'ENTE SEDE LEGALE

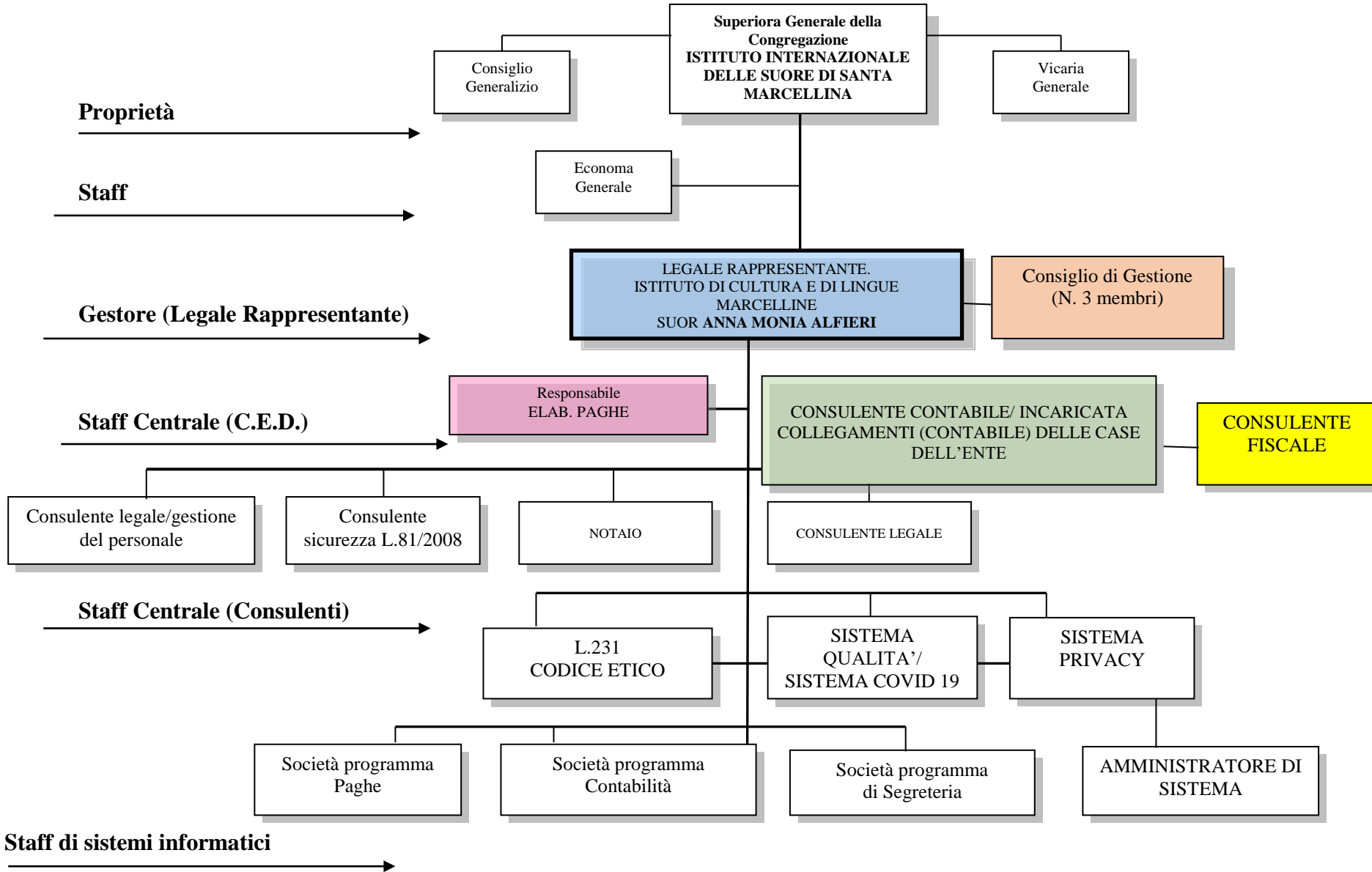

SEZIONALE Settore Amministrativo-Gestionale

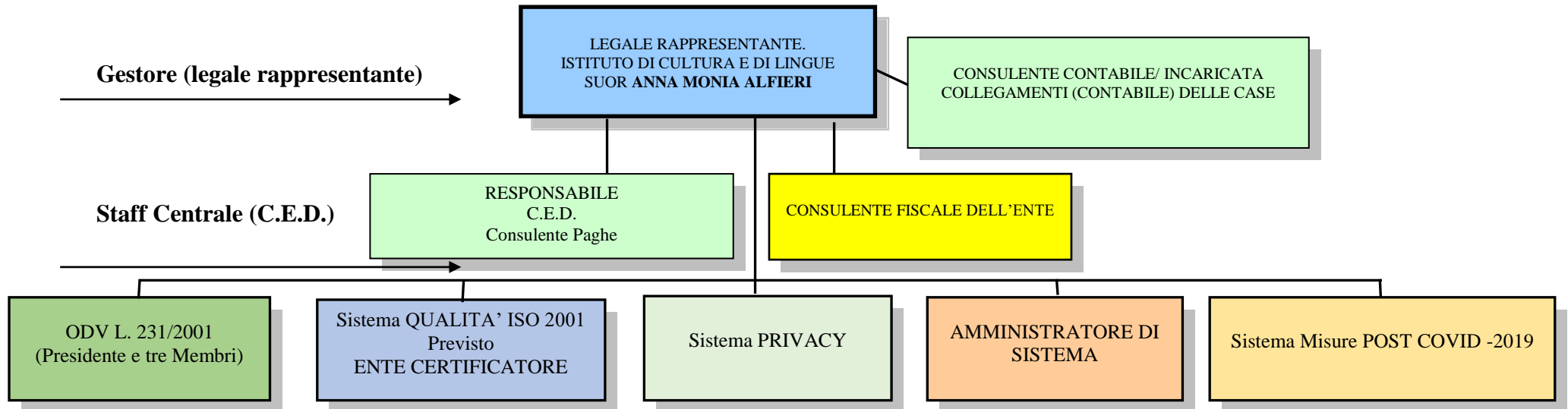

MOTIVAZIONE...RESPONSABILITÀ

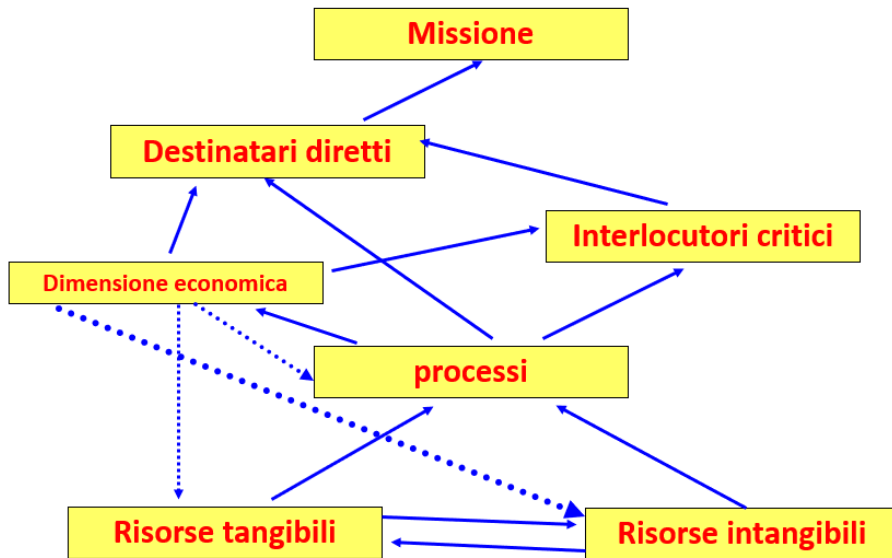

In figura è rappresentata l'immagine che abbiamo della nostra scuola.

- La figura del **Capo di Istituto** (delegata della legale Rappresentante) si colloca a custode della **Missione**, che esprime l'Identità Carismatica
- La figura del **Preside/Coordinatore delle Attività Educative e Didattiche** si colloca nell'aspetto didattico/educativo a coordinamento e responsabile: dei Destinatari diretti (allievi) degli interlocutori critici (famiglie) delle Risorse Intangibili (Docenti) come meglio specificato nell'allegato 3 e nelle linee pedagogiche delle Marcelline
- L'**ufficio amministrativo** si colloca nella dimensione economica e nei processi.

